



***SYSTÉMIE
FAMILIALE
ET
TRANSGÉNÉRATIONNELLE***



Le constellateur se relie aux forces à l'œuvre



A quatre Forces

- ❖ Les forces de la nature et de la vie terrestre
- ❖ Les forces du destin individuel
- ❖ Les forces des âmes et la grande âme des ancêtres
- ❖ La force de l'Origine



A Trois Grandes Valeurs Universelles

- ❖ La recherche de Vérité, la connaissance, le Savoir
- ❖ La Bonté, l'Amour, le Savoir Être
- ❖ La Beauté de la structure, le Savoir Faire

Au client et à son système

Le Génomogramme



Le génogramme est un arbre généalogique sur trois niveaux.

Il se fait avant chaque constellation.

Le génogramme est dessiné sous forme de symboles, annotés de faits marquants. Les informations sont collectées auprès de la famille lorsque c'est possible.

- **Met en évidence les liens et les faits marquants existants dans la famille actuelle et la famille d'origine.**
- **Permet de suivre le fil invisible en lien avec la problématique du client**

GENOGRAMME

de la famille d'origine et de la famille actuelle



Légende

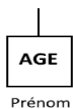

Homme



Femme



Garçon âgé de



Fille âgée de



Homme décédé

Exemple : Guerre



Femme décédée

Exemple : Cancer



Garçon décédé

à (âge) de (exemple : maladie)



Fille décédée

à (âge) de (exemple : maladie)



Enfant mort-né
garçon ou fille



Fausse couche
ou
avortement



garçon ou fille
adopté(e)

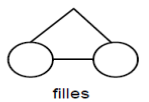

filles

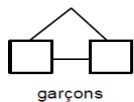

garçons

Vrai jumeaux

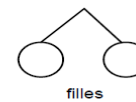

filles

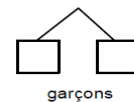

garçons

Faux jumeaux



Officiellement
marié

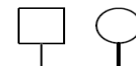

Non marié



Séparé

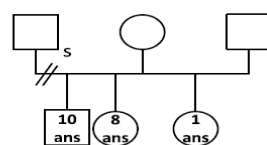

Remariage



EXEMPLE

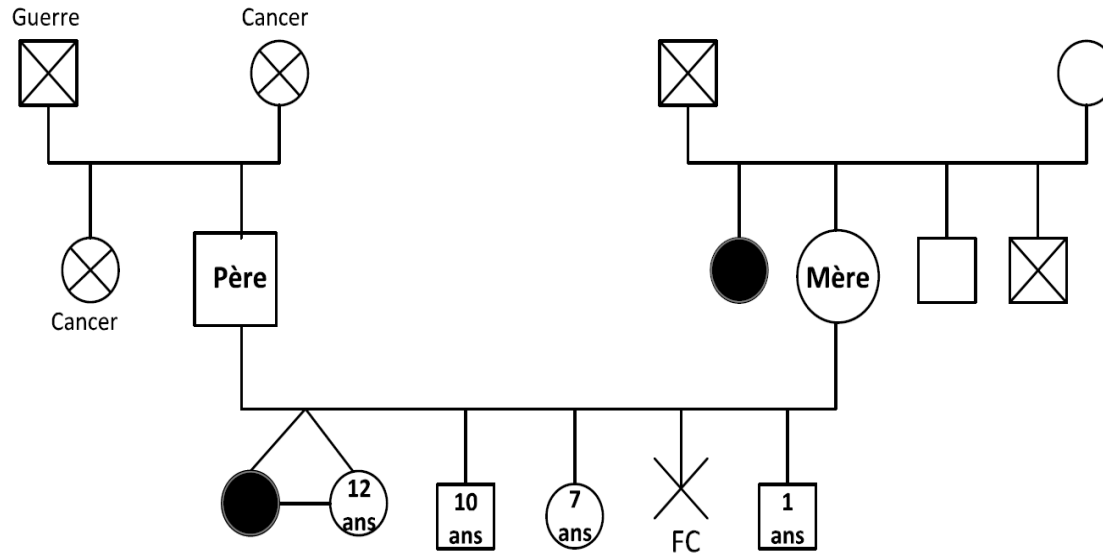

Ordre d'arrivée : lire de gauche à droite

Votre arbre généalogique

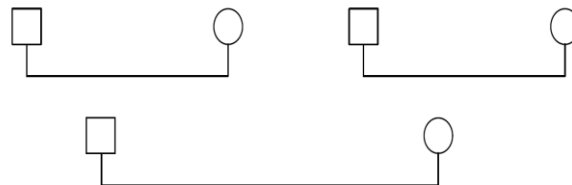

Qu'est ce qu'un système



Un système est un ensemble composé de nombreux éléments :

- Soumis a des lois de fonctionnement
- Organisés
- Reliés et hiérarchisés

Les systèmes

- sont déterminés par les événements marquants qui s'y sont produits
- garde la mémoire du passé et la perpétue.

Un mouvement dans une partie du système affecte tout le système. Il influence notre interrelation avec le système. L'information est dans le champ et tout système possède son propre champ de force.

TROIS PRINCIPES SYSTÉMIQUES



Le principe d'appartenance

**Le principe du rang
de la place**



Le principe du donner et du recevoir, l'équité



LE PRINCIPE D'APPARTENANCE

Le système est supérieur à chacun des individus qui le composent et il n'accepte pas qu'un de ses membres soit rejeté ou oublié. Personne ne peut contester à un autre son droit d'appartenance à sa famille. Quand on appartient à un système familial, c'est pour la vie.

L'exclusion, quelle qu'en soit la raison, est un non-respect du principe systémique d'appartenance.

C'est le premier principe blessé dans presque tous les systèmes et provoque un mouvement, une dynamique douloureuse pour suivre le même destin d'exclusion dans certains domaines de la vie



LE PRINCIPE DU RANG

Chacun arrive à un moment particulier, et à **une Place** bien définie dans son système. Prendre la Place d'un autre provoque un déséquilibre ou un désordre.

C'est toujours l'élan d'amour inconscient qui pousse à vouloir porter une charge

- à la place de son parent, en croyant ainsi l'aider
- à la place d'un ancêtre qui est oublié ou rejeté

La blessure de ce principe entraîne **un mouvement pour prendre un fardeau, un peu comme un poids, qui perdure dans le temps et empêche d'aller dans sa vie.**



L'ÉQUILIBRE

ENTRE DONNER ET RECEVOIR : L'ÉQUITÉ

Cette dynamique est fondamentale dans les relations humaines. Parfois on ne peut pas rendre ce que l'on a reçu, on peut alors cultiver le souvenir et la gratitude.

L'équilibre entre donner et recevoir à l'intérieur du couple est fondamental pour la pérennité du couple

Les parents donnent la vie à leurs enfants.

L'équilibre se fait lorsqu'à son tour, l'enfant donne la vie, créer, fait un travail au service de la vie et est en gratitude de la vie qu'il a reçu.

Le déséquilibre de ce principe cherche une compensation et dans la descendance quelqu'un se comporte comme s'il avait une dette, et souffre physiquement ou psychologiquement.



BUT DE L'HARMONISATION

DU SYSTÈME FAMILIAL

- On redonne une place à un exclu, on le reconnaît
- On rend un fardeau à son propriétaire, en lui rendant sa dignité et en se libérant soi-même de ce poids, pour s'occuper de sa propre histoire, de son destin
- On résout les identifications partielles, les intrications
- On procède à des placements archétypiques
- On va vers sa propre vie avec la Force ancestrale



LA LIGNÉE DES ANCÊTRES

TOUS nos ancêtres vivent dans nos cellules à travers **notre code génétique et l'hérédité**. Nous portons nos ancêtres **physiquement**, mais pas seulement, il existe aussi **une mémoire** de ce que nos ancêtres ont vécu et leurs traumatismes peuvent se répercuter dans notre façon de penser, de ressentir ou d'agir.

C'est la mémoire épigénétique.



LA LIGNÉE DES ANCÊTRES

Lorsque des difficultés sont récurrentes dans notre vie affective, relationnelle, professionnelle, sociale ou intérieure, elles sont liées à des influences dont nous pouvons nous libérer grâce aux constellations ancestrales.
Le but est de transformer ces influences, et ne recevoir de nos ancêtres que la **Force de Vie**.

Nous pouvons ainsi rétablir le contact avec la force biologique de nos ancêtres ou avec la Source de la Force de notre lignée ancestrale.



TROIS RACINES



- **La racine du sang ou de la famille :** Proche et accessible. Ce sont nos parents, notre fratrie, en incluant les non nés.
- **La racine ancestrale ou terrestre :** Elle nous ramène aux origines de l'espèce humaine, à la source du premier ancêtre. C'est la racine des terres d'origine de nos ancêtres. De là vient une forme d'énergie.
- **La racine spirituelle :** Source originelle d'où viennent les manifestations de la vie. Pour ceux qui n'y croient pas : tout a commencé avec quelques atomes, porteurs d'informations. Toute information est de nature plus subtile que la matière elle-même.

Nous pouvons vivre toutes sortes de perturbations parce que notre connexion à l'une des trois racines est perturbée, et qu'elles se répercutent ensuite dans notre vie familiale, professionnelle, sociale et spirituelle.



RECRÉER LE LIEN

Le lien et la résonnance est un processus de maturation et de libération pour chacun.

Il existe différents types de liens, et de nature différente, faible ou fort et les premiers sont ceux de la famille d'origine.

Trois mots sont importants pour ce lien

Oui,
S'il te plait
Merci



Une constellation en consultation individuelle



En fonction de la problématique posée, après un questionnement spécifique, l'établissement du génogramme. Des figurines représentent le système pour une constellation familiale, ou du but, ou ancestrale... vers une meilleure solution.





Le constellateur n'a aucune influence sur le champ de force du client et ne se situe pas au dessus du destin de son client.

Ce travail d'accompagnement est complémentaire à tout traitement et psychothérapie, et ne les remplace pas.



HÉSÉ

CRÉER en Harmonie



C CLARTÉ pour le futur

R RESSENTI juste

É ÉVEIL en conscience

E ENTHOUSIASME de Vie

R RAPPEL à Soi



MERCI

A VOUS

A VOS SYSTÈMES

AUX FORCES BIENVEILLANTES

QUI VOUS ACCOMPAGNENT